



oficina de
l'energia

FACTURA DEL GAS



Ajuntament de
Castelló

castelló *és verd*.

Índice

Factura del gas

Ahorra en tu factura y súmate a la *transición verde*



- 1 Mercado del gas
- 2 Conceptos y optimización de la factura del gas
- 3 Datos de contacto

castelló *és verd*•

01

Mercado del gas

Mercado del gas

Ilustración del sector del gas

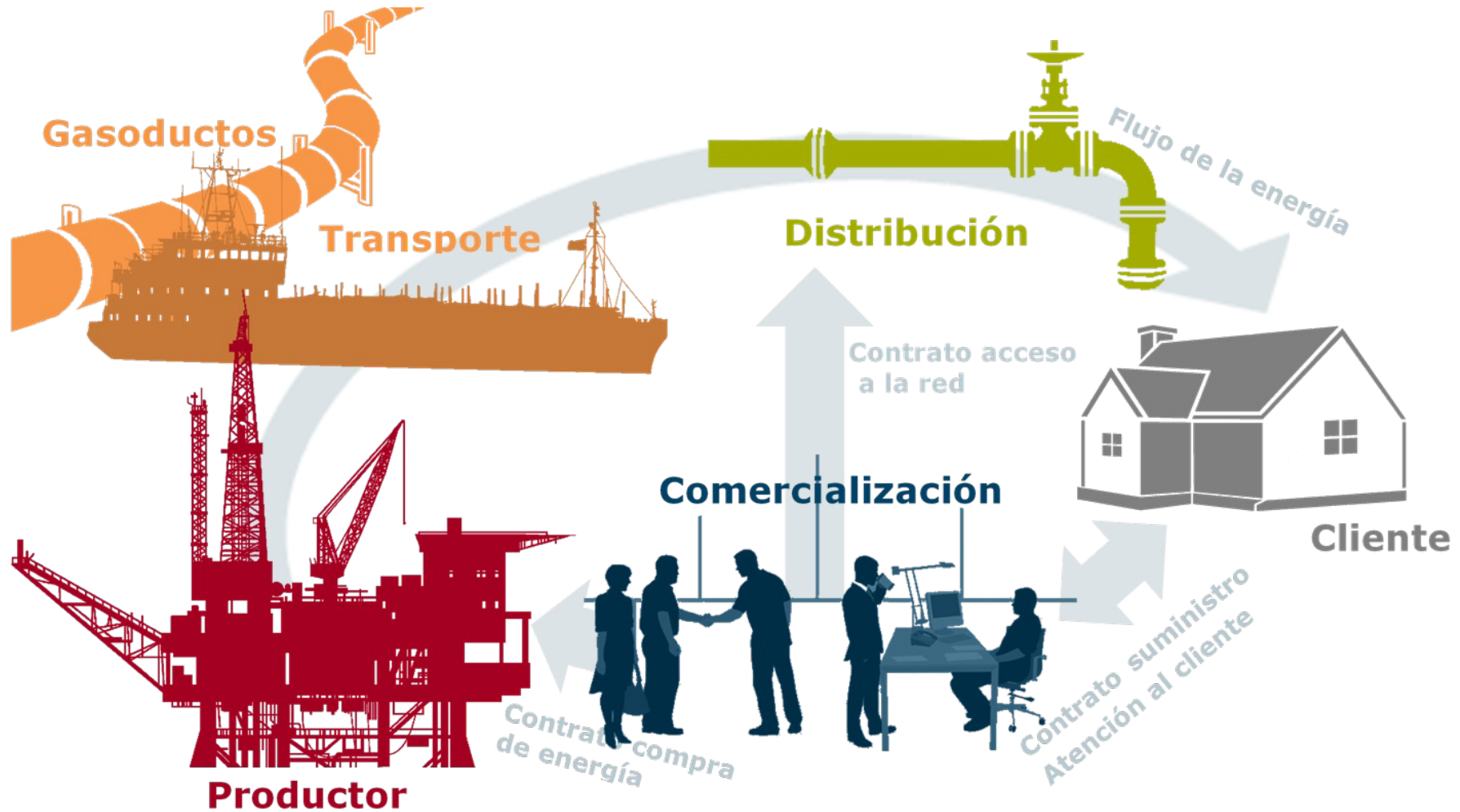

Mercado del gas

Comercialización y distribución

DISTRIBUIDORAS

- Ámbito: fuera de la vivienda
- Canalización y transporte de energía
- Urgencias de gas o electricidad 24h/día
- Lectura
- En gas: inspección periódica (cada 5 años)

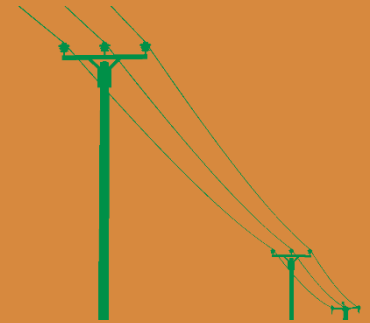

COMERCIALIZADORAS



- Ámbito: interior de la vivienda
- Responsables de suministro
- Estiman y compran la energía
- Facturan al cliente
- Receptoras demanda del cliente

Dos tipos

De referencia

De mercado libre

- Dentro del mercado regulado
- Ofrecen tarifas reguladas por el gobierno
- Ofrecen cualquier tarifa

Mercado del gas

Comercializadoras: modalidades de contratación

Comercializadoras de referencia

Gas natural

- **TUR.1:** Consumo < 5.000kWh/año.
- **TUR.2:** Consumo > 5.000kWh/año y < 15.000kWh/año
- **TUR.3:** Consumo > 15.000kWh/año y < 50.000kWh/año
- **TUR.4:** Consumo > 50.000kWh/año y < 300.000kWh/año

Comercializadoras de Mercado libre

Gas natural

- Precio y condiciones pactadas (cláusulas especiales o servicios adicionales)
- Comparador ofertas:
<https://comparadorofertasenergia.cnmc.es>

Mercado del gas

Comercializadoras: modalidades de contratación

Mercado Regulado (Comercializadoras de Referencia)		Mercado Libre	
ENERGIA XXI Comercializadora de Referencia S.L.U.		Endesa Energía S.A.	
CURENERGIA Comercializadora de Último Recurso S.A.U.	COMERCIALIZADOR DE ÚLTIMO RECURSO <small>Grupo IBERDROLA</small>	Iberdrola Clientes S.A.U.	
Comercializadora Regulada GAS & POWER, S.A.	comercializadora regulada <small>Grupo Naturgy</small>	Naturgy Iberia, S.A.	
BASER Comercializadora de Referencia, S.A.		EDP Comercializadora, S.A.U.	
RÉGSITI Comercializadora Regulada, S.L.U		Repsol (<i>Viesgo Energía S.L.</i>)	
Comercializador de Referencia Energético, S.L.U.	comercializador de referencia energético <small>grupo che</small> 	CIDE HC Energía, S.A.	
TERAMELCOR SL (Melilla)		Gaselec Diversificación	
ENERGÍA CEUTA XXI COMERCIALIZADORA DE REFERENCIA S.A.		Empresa de alumbrado eléctrico de Ceuta	
		Holaluz, Som Energía, Próxima energía, AgriEnergía, Bassols...	

Mercado del gas

Mercado Libre – Comparador de ofertas de energía



The screenshot shows the website for the 'Comparador de Ofertas de Energía' (Energy Offer Comparator) on the CNMC (Comisión Nacional de los Mercados y la Competencia) portal. The page features a header with the CNMC logo and the title 'Comparador de Ofertas de Energía'. Below the header is a navigation bar with 'COMPARADOR' and 'FACTURALUZ' tabs. The main content area includes a welcome message: 'Bienvenido al Portal del Consumidor del Comparador de Ofertas de Energía'. To the left is a blue-tinted image of a gas burner. To the right, a text block explains that the comparator allows users to consult 'ofertas de gas natural' (natural gas offers) for group 3 consumers (up to 4 bar pressure) and 'ofertas de electricidad' (electricity offers) for low-voltage consumers, with or without hourly discrimination. Below this text is a dropdown menu labeled 'Tipo de suministro que desea contratar:' with 'Gas Natural' selected. At the bottom center is an orange 'INICIAR' (Start) button.

COMPARADOR DE OFERTAS DE ENERGÍA:

<https://comparador.cnmc.gob.es/>

Mercado del gas

Mercado Libre – Comparador de ofertas de energía

Comercializadora	Oferta	Importe Anual 1er año	Importe Anual 2º año	Validez	Servicios adicionales incluidos	Penalización	Consultar detalle
Contiene	Contiene	Menor ...	Menor ...	Contiene	Contiene	Menor que	
Comercializadora de último recurso	Tarifa Último Recurso	465,19 €	465,19 €	Oferta válida sólo para consumidores con derecho a TUR	Ninguno	No	
	REPSOL GAS CLIENTE + desc. hasta 9 cént./l en carburante / 02	556,99 €	556,99 €	Oferta válida solo para clientes actuales	Ninguno	No	
	Plan Gas Hogar Online (RL2)	575,29 €	575,29 €	Oferta válida solo para nuevos clientes	Ninguno	No	
	ONE Gas	581,09 €	581,09 €	Oferta válida solo para nuevos clientes	Ninguno	No	
	TOTAL	599,24 €	599,24 €	Válida para cualquier consumidor	Ninguno	No	
	Plan Gas Segunda Vivienda Online (RL2)	600,31 €	600,31 €	Oferta válida solo para clientes actuales	Ninguno	No	

COMPARADOR DE OFERTAS DE ENERGÍA:

<https://comparador.cnmc.gob.es/>

02

Conceptos y optimización de la factura del gas

Conceptos y optimización de la factura del gas

Factura del gas

Factura de gas natural



Término fijo

Energía consumida m^3 / kWh

Alquiler contador

Impuestos

- Impuesto hidrocarburos
- IVA

21%

10% 1er trimestre 2024
21% resto del 2024

Total a pagar			
gas natural (Opción Gas)			
Del 01.08.2014 al 31.07.2014 (30 días + 1.000,00 euros)			
Consumo gas	300 m³	0,00000 €/m³	0,00 €
Impuesto Especial sobre hidrocarburos	300 m³	0,00000 €/m³	0,00 €
Tarifa fija	30 días	0,00000 €/día	0,00 €
Descuento Plus Atención al Cliente			-0,00 €
Total gas natural			0,00 €
electricidad (Opción Luz)			
Del 01.08.2014 al 31.07.2014 (30 días + 1.000,00 euros)			
Consumo electricidad	100 kWh	0,14000 €/kWh	14,00 €
Descuento consumo electricidad	100 kWh	0,00000 €/kWh	-0,00 €
Tarifa de potencia (a 400 kWh)	30 días	0,10000 €/día	3,00 €
Impuesto sobre electricidad	100 kWh	0,00000 €/kWh	0,00 €
Otras cargas electricidad			0,00 €
Alquiler de contador	30 días	0,00000 €/día	0,00 €
Total electricidad			17,00 €
Base imponible			17,00 €
Iva 21%			3,57 €
Total factura			20,57 €

Conceptos y optimización de la factura del gas

Factura de Gas Natural



Diferentes Tarifas de último Recurso (TUR):



Las condiciones de la TUR son las mismas en cualquier lugar dentro de España. El gobierno, cada tres meses, fija un nuevo precio para el kW/h de gas, que se mantiene igual en caso de que la variación no sea mayor o menor al 2% con respecto al trimestre anterior.

Conceptos y optimización de la factura del gas

Factura de Gas Natural 

Comercializadoras Mercado libre:

ENDESA ENERGÍA S.A.U	
IBERDROLA CLIENTES S.A.U	
NATURGY IBERIA S.A	
EDP ENERGÍA S.A.U	
REPSOL COMERCIALIZADORA DE ELECTRICIDAD Y GAS S.L.U	
CIDE HC ENERGÍA S.A	
GASELEC DIVERSIFICACIÓN S.L	
EMPRESA DE ALUMBRADO ELÉCTRICO DE CEUTA S.A	

Conceptos y optimización de la factura del gas

Factura de Gas Natural



Adecuar

Comparador de ofertas de energía de la Comisión Nacional de los Mercados y la Competencia (CNMC)

<http://comparadorofertasenergia.cnmc.es/comparador>

Comparar

- Hábitos de consumo eficientes
- Mantenimiento de la caldera de gas (revisión cada 2 años)
- Mantenimiento de las instalaciones de gas (inspección cada 5 años)

Ajustar

03

Datos de contacto

Comunicación

Oficina de la energía de Castelló de la Plana



Horario de atención
presencial mediante
cita previa:

Martes y jueves
de 9.00 a 14.00 h.

También disponible
atención telemática
mediante cita previa.

Oficina de la Energía,
Ajuntament de Castelló

Avenida de Lidón, 16
1ª planta

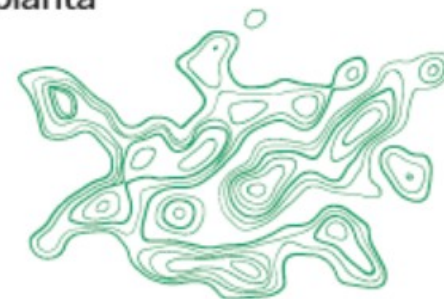

oficinadelaenergia@castello.es

964 220 592

Cita previa en: www.castello.es

castelló *és verd*



oficina de *l'energia*



Ajuntament de
Castelló

castelló *és verd*•